WebPMS



Web Project Management System

Presentazione a cura di Corrado Bettero
Ideazione: Giovanni Serpelloni
Sviluppo e tecnologie : CIDITECH

Web Project Management System

WPMS – DESCRIZIONE DEL SISTEMA

- **Il sistema WPMS è un innovativo software per la gestione avanzata dei progetti.**

- **L'utilizzo della tecnologia WEB di nuovissima generazione permette di avere a disposizione le migliori funzionalità per un effettivo lavoro di gruppo a distanza su uno o più progetti.**

- **Funzionalità grafiche avanzate come la creazione delle *WBS* e i grafici *Gantt* danno al sistema una facilità d'utilizzo difficilmente riscontrabile in prodotti simili.**

Web Project Management System

WPMS – ORGANIZZAZIONE MULTI-UOC

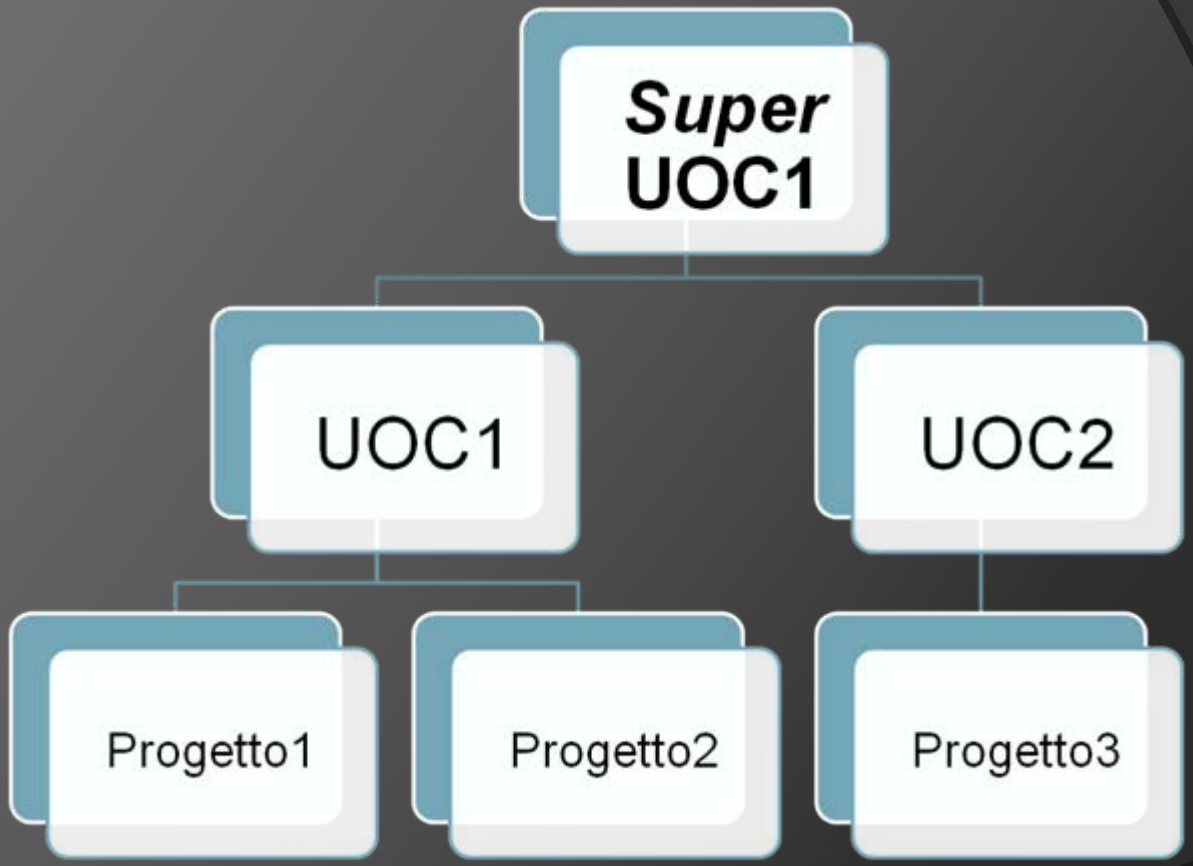

WPMS – LOGIN

Web Project Management System



WPMS – MENU' PRINCIPALE

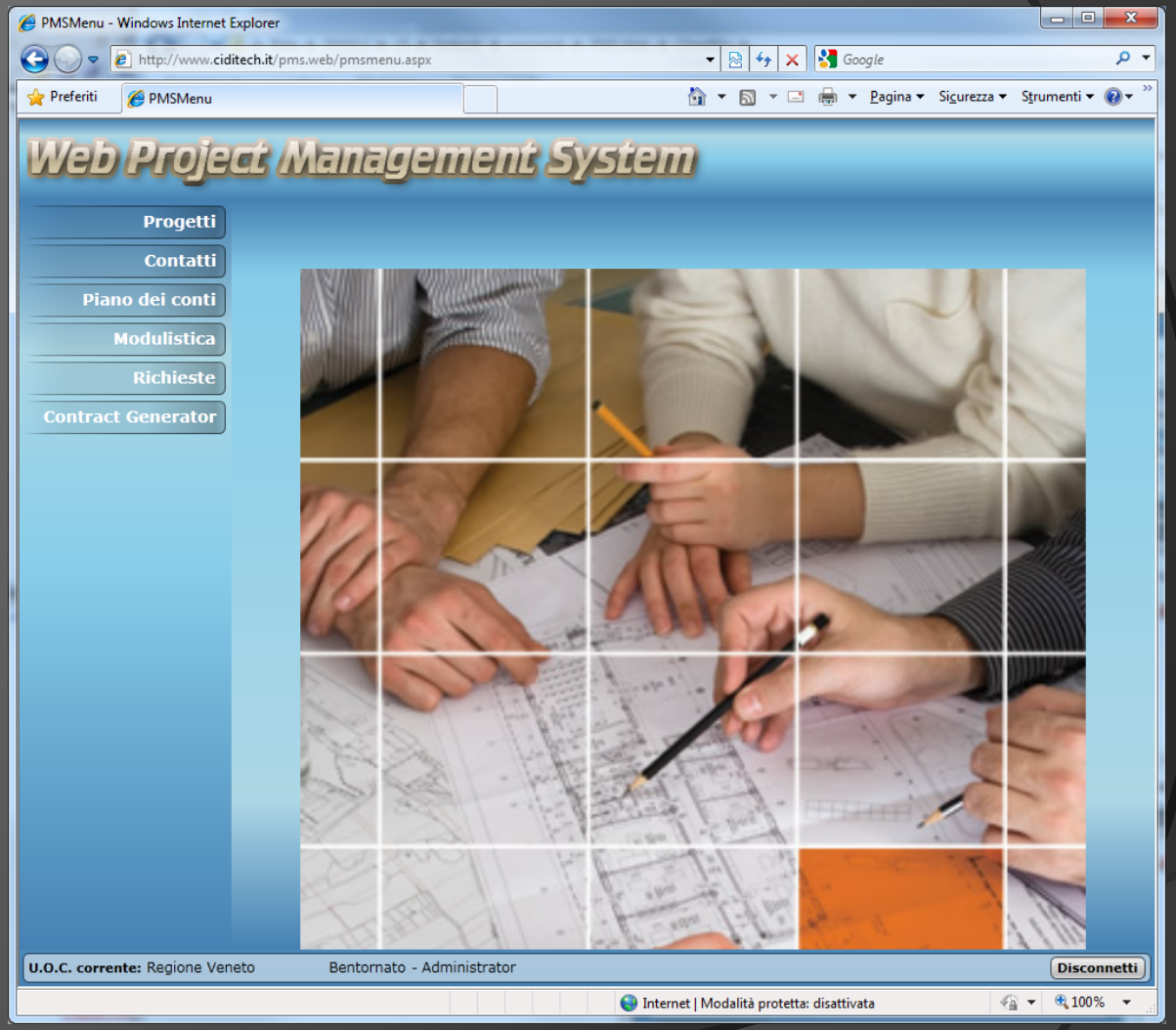

Web Project Management System

WPMS – ELENCO PROGETTI

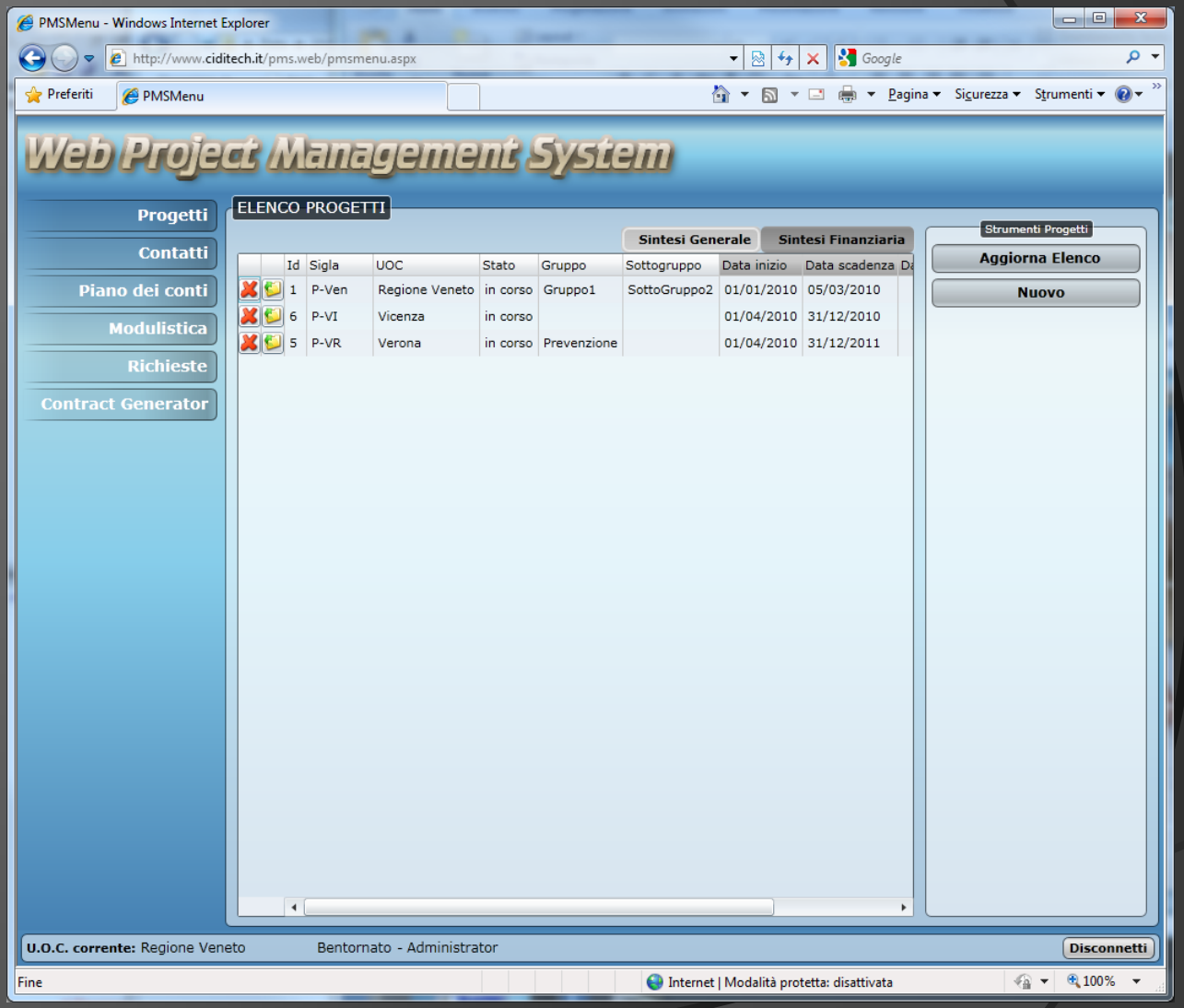

Web Project Management System

WPMS – GESTIONE CONTATTI

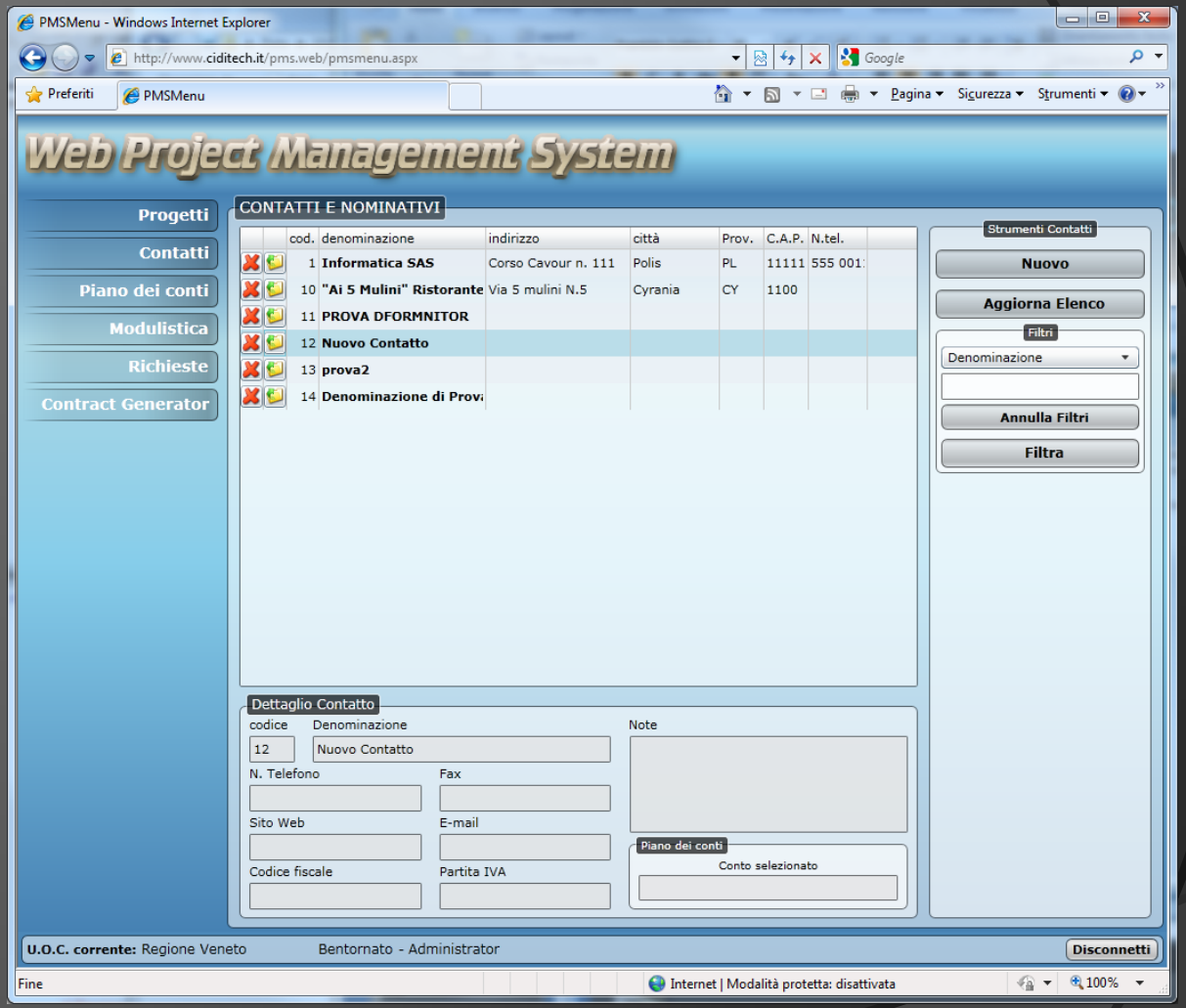

Web Project Management System

WPMS – PIANO DEI CONTI

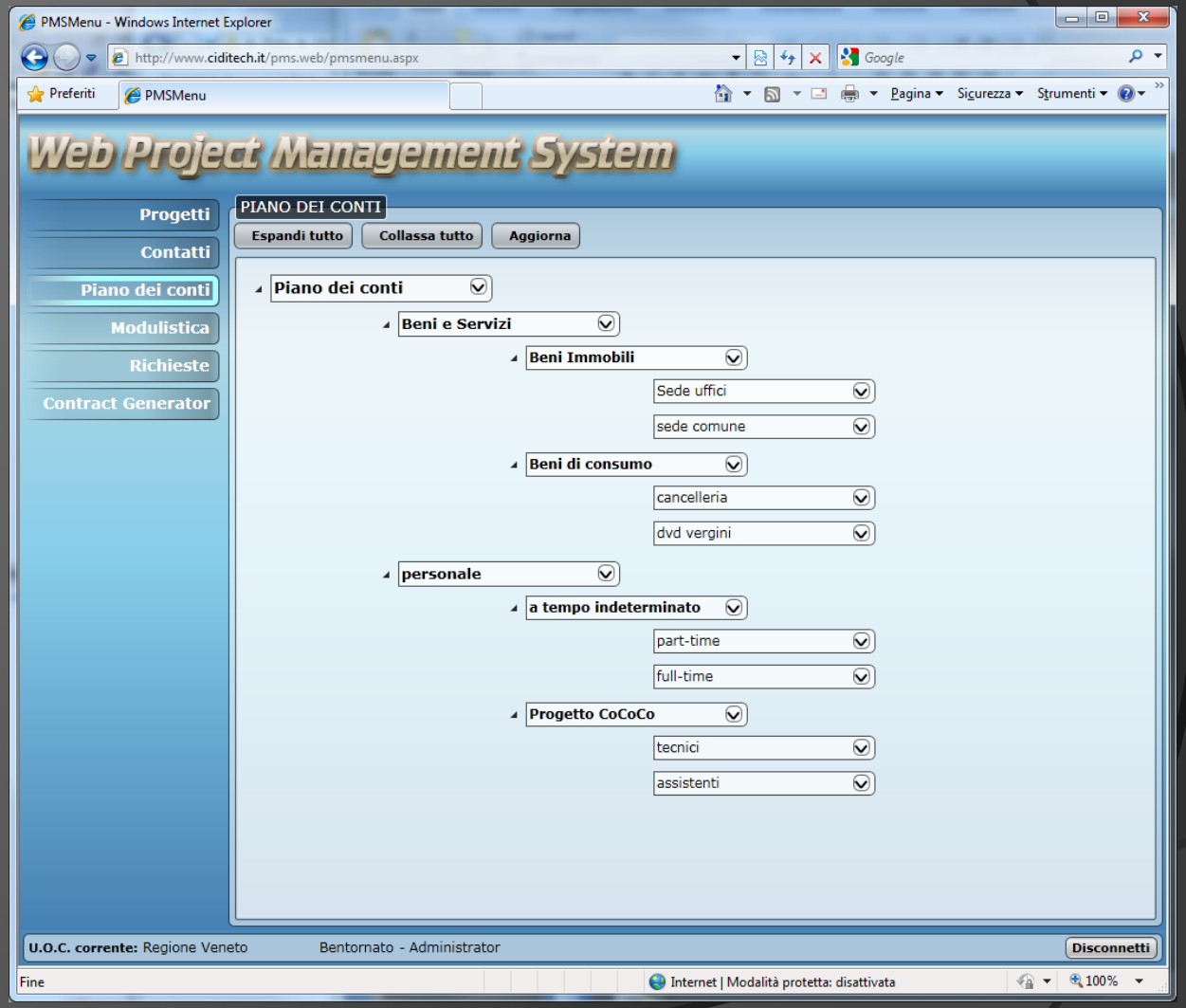

Web Project Management System

WPMS – GESTIONE PROGETTO

Web Project Management System

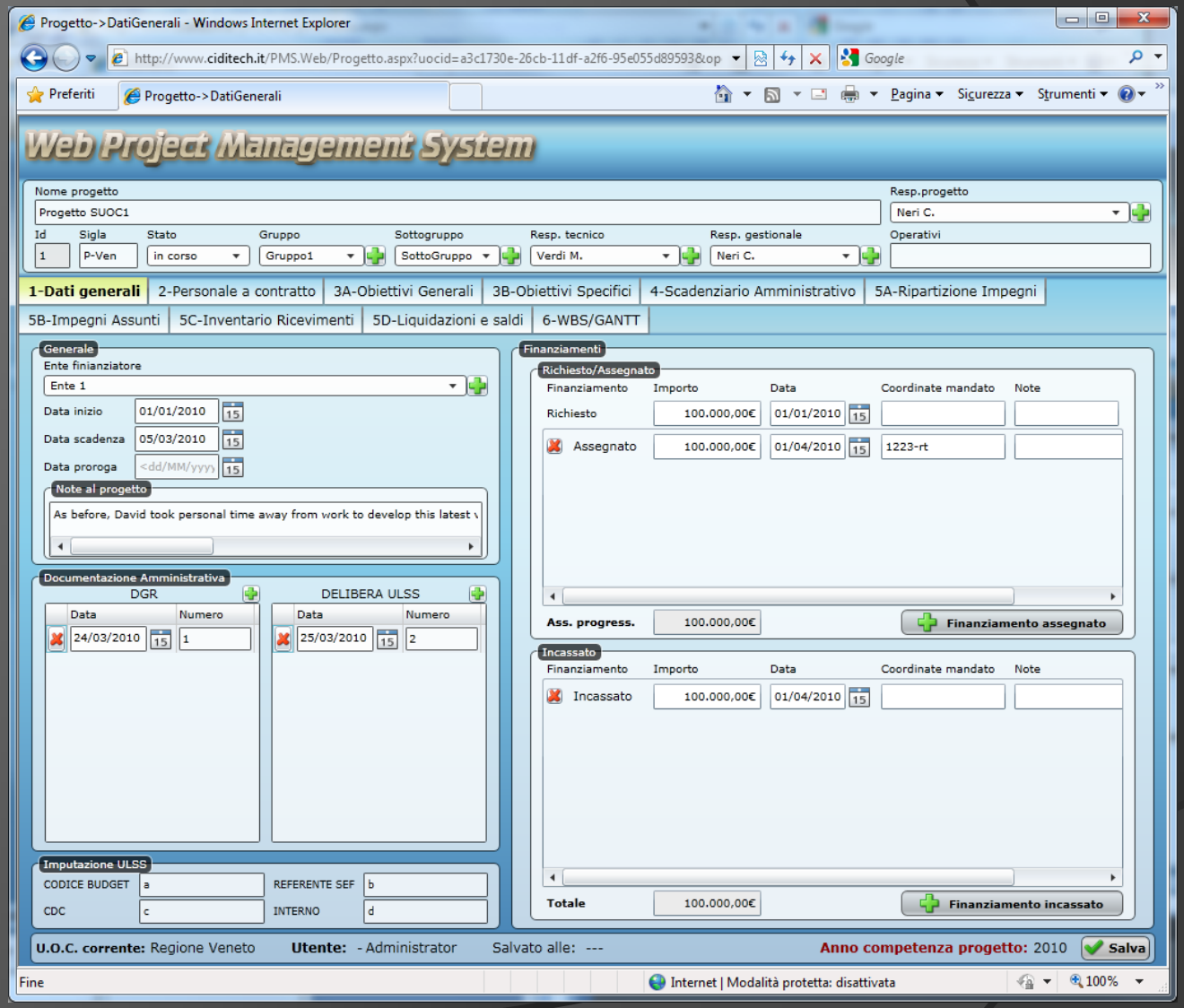

Web Project Management System

WPMS – GESTIONE PROGETTO

La gestione del singolo progetto si compone di queste aree:

- Dati generali
- Personale a contratto
- Obiettivi generali
- Obiettivi specifici
- Scadenziario amministrativo
- Ripartizione impegni
- Impegni assunti
- Inventario ricevimenti
- Liquidazioni e saldi
- WBS e Gantt dinamici

GESTIONE PROGETTO (PERSONALE A CONTRATTO)

Web Project Management System

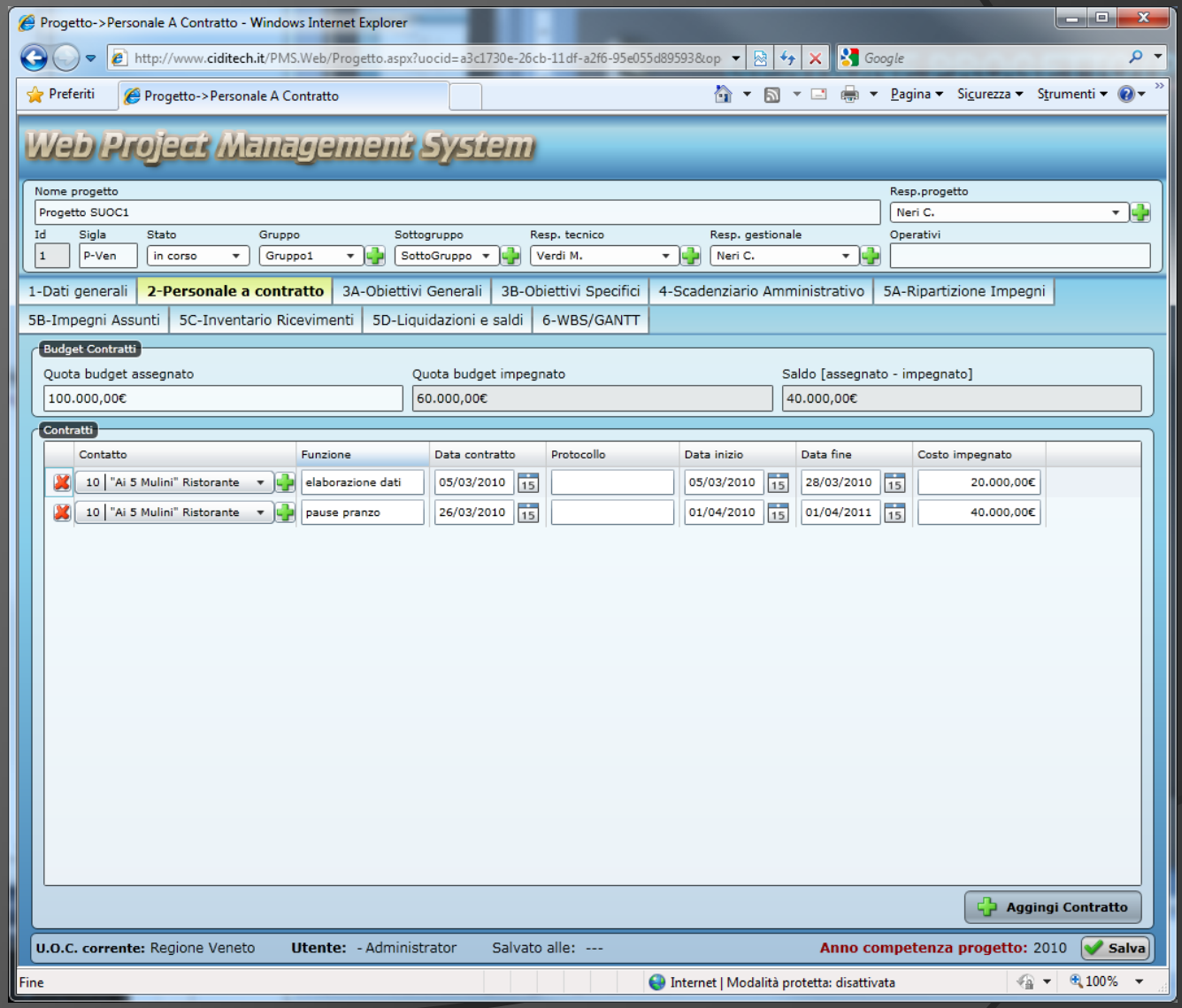

GESTIONE PROGETTO (OBIETTIVI GENERALI)

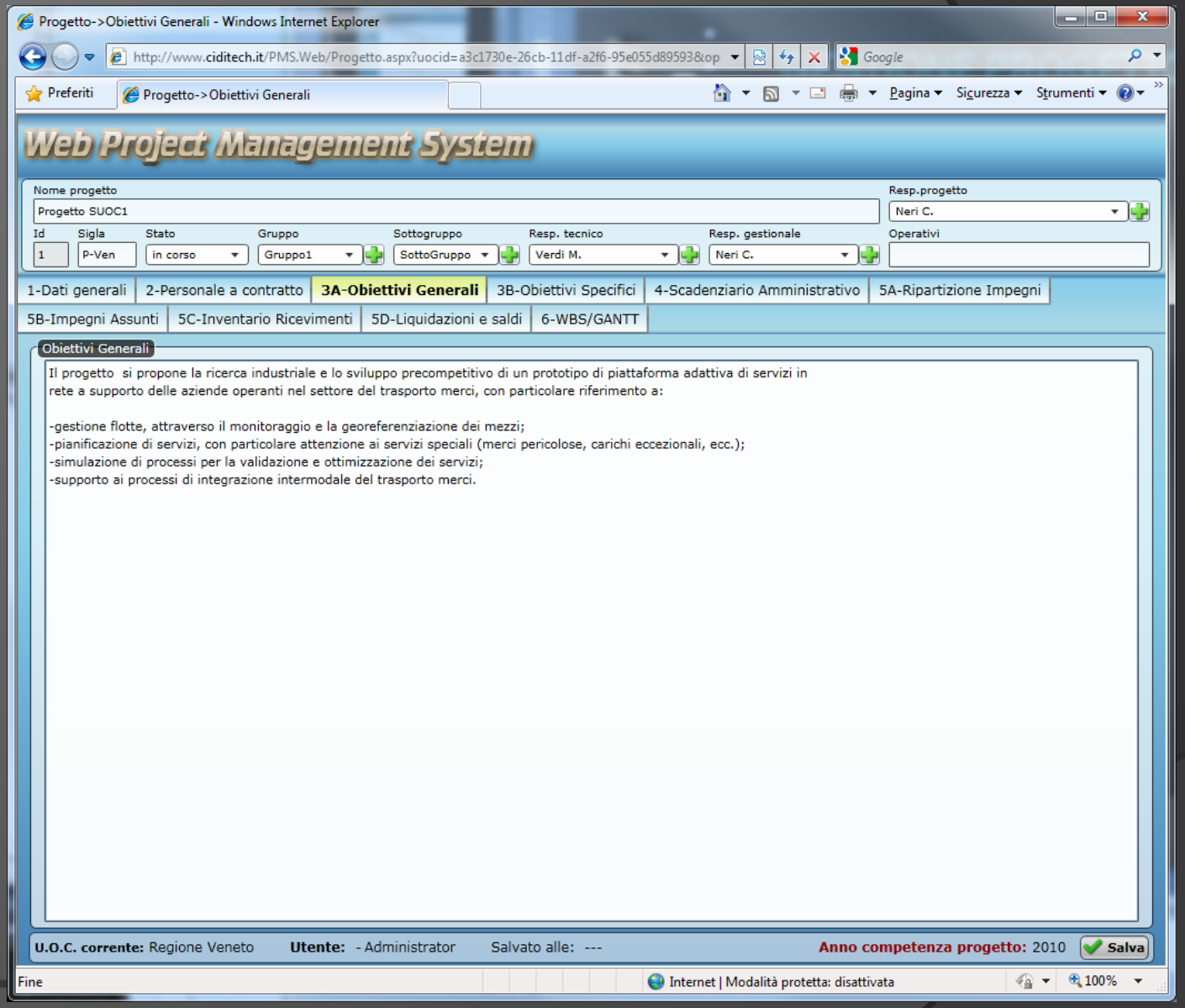

Web Project Management System

GESTIONE PROGETTO (OBIETTIVI SPECIFICI)

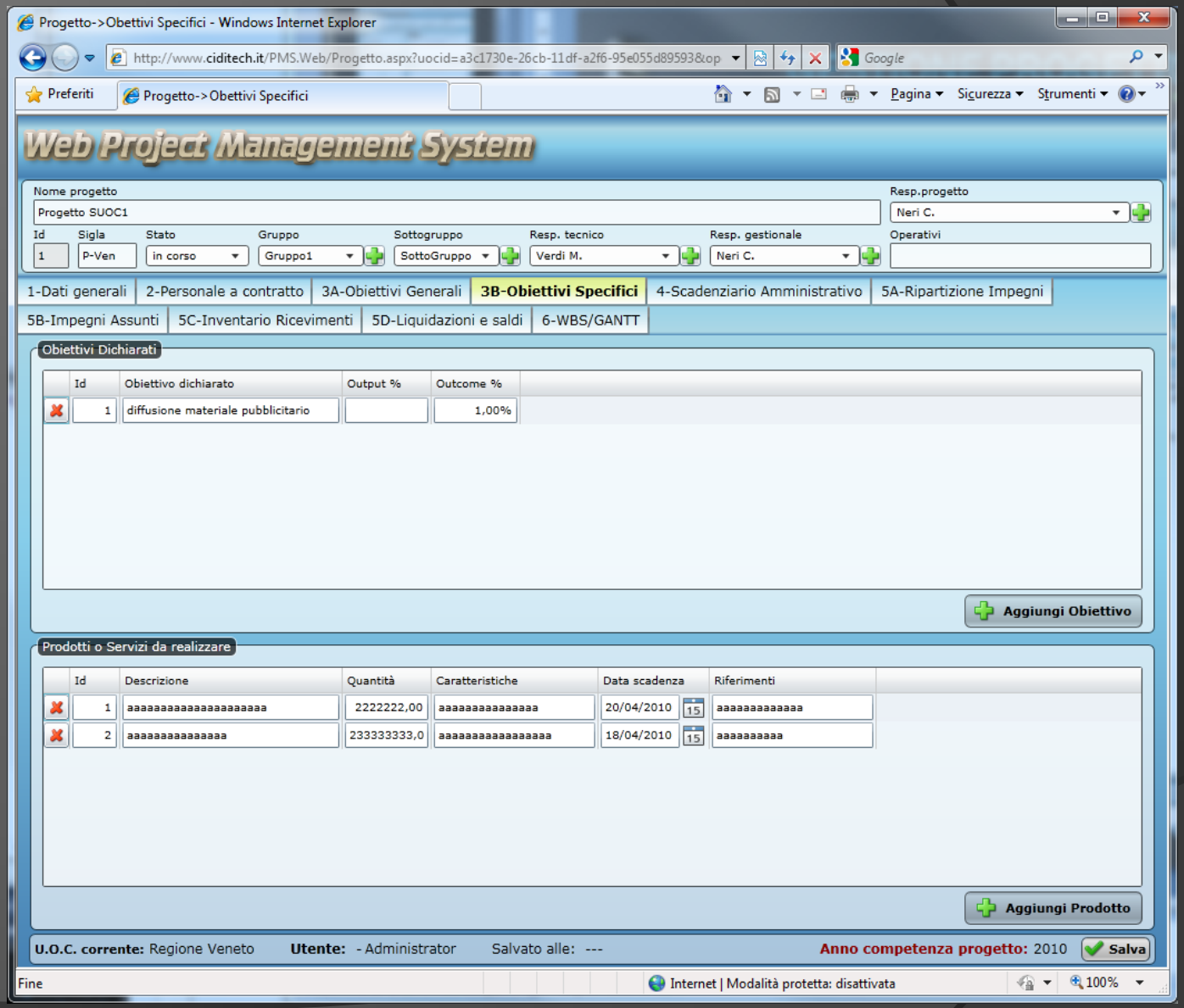

Web Project Management System

GESTIONE PROGETTO (SCADENZE AMMINISTRATIVE)

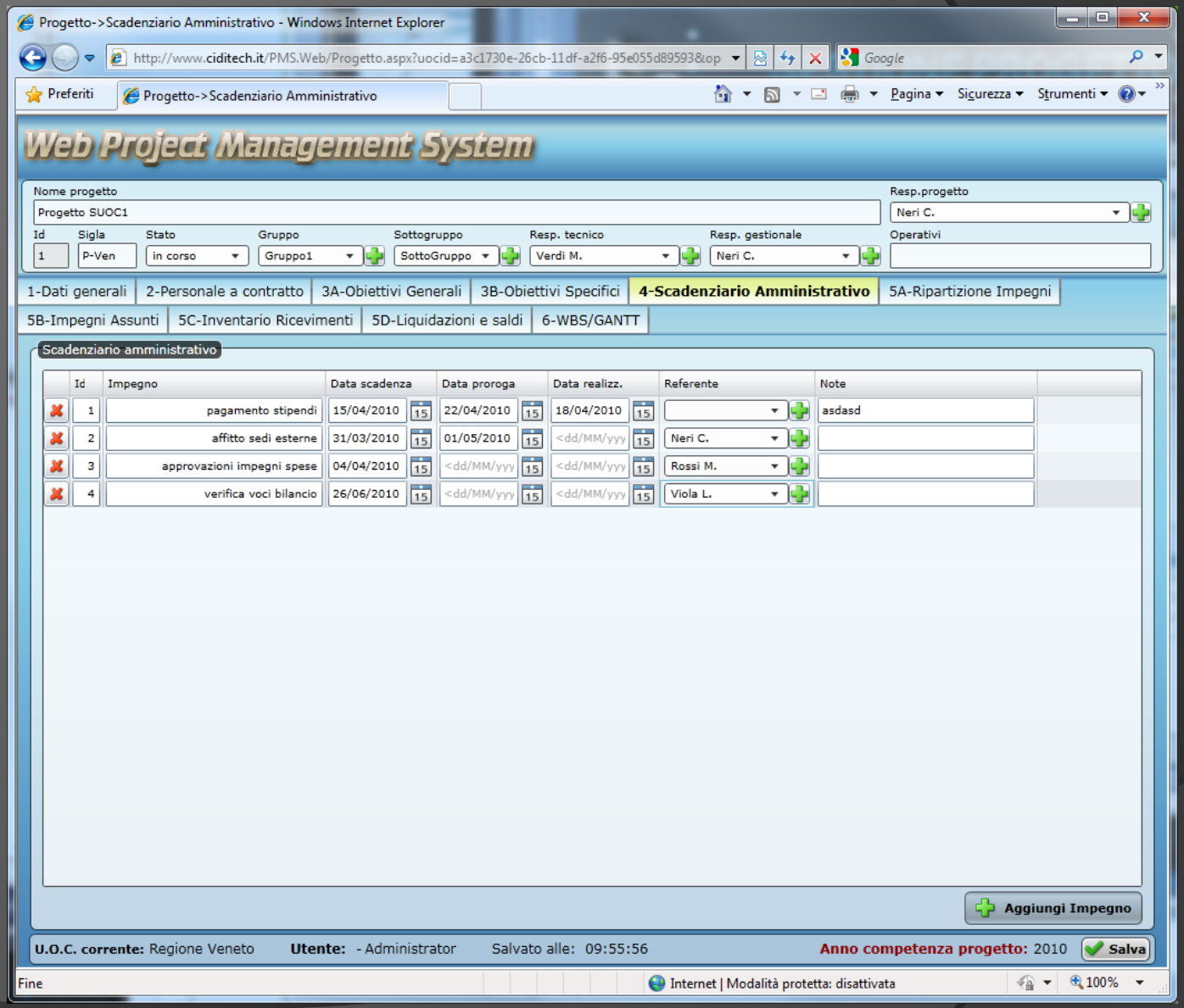

Web Project Management System

GESTIONE PROGETTO (RIPARTIZIONE IMPEGNI)

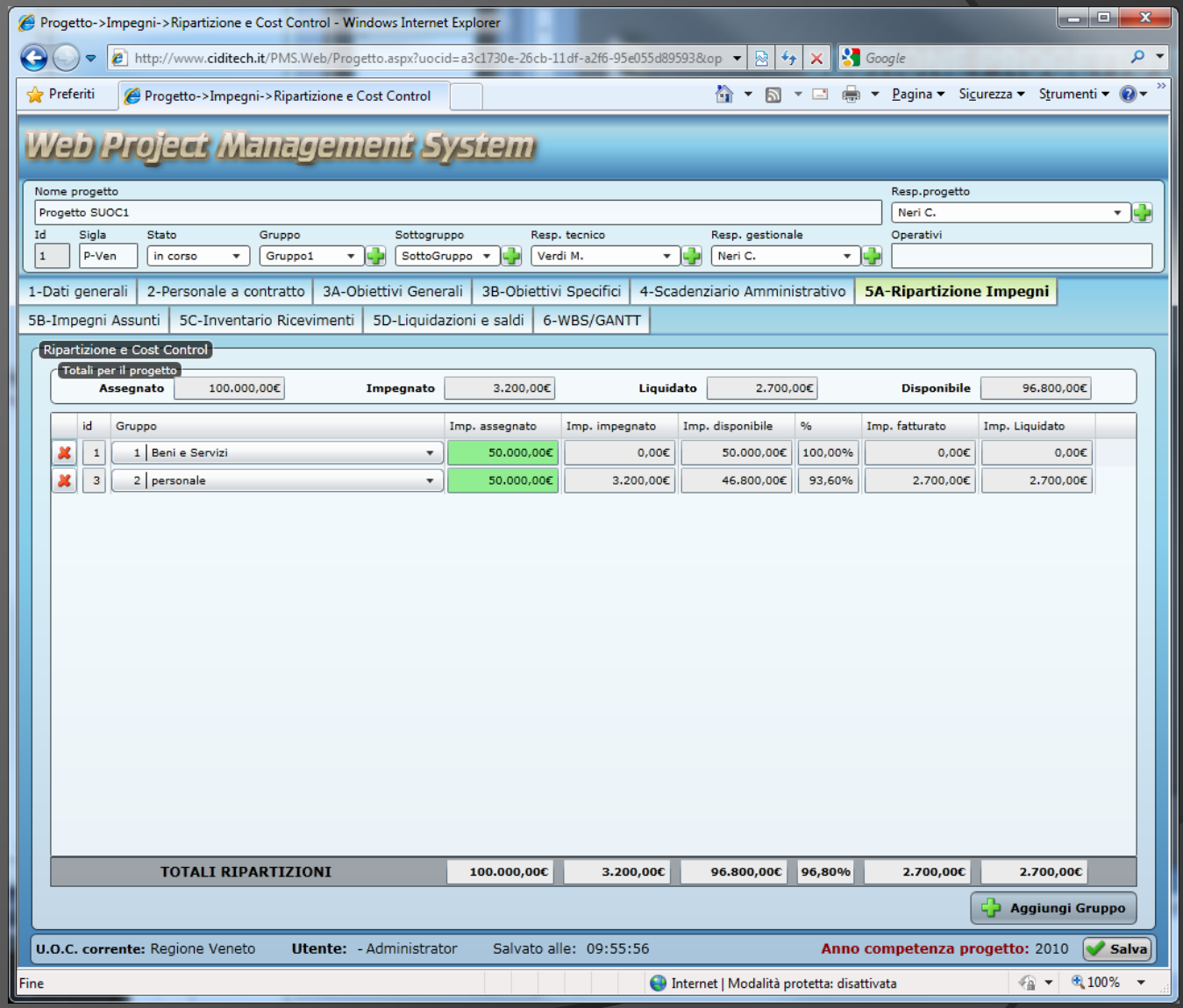

Web Project Management System

GESTIONE PROGETTO (IMPEGNI ASSUNTI)

Web Project Management System

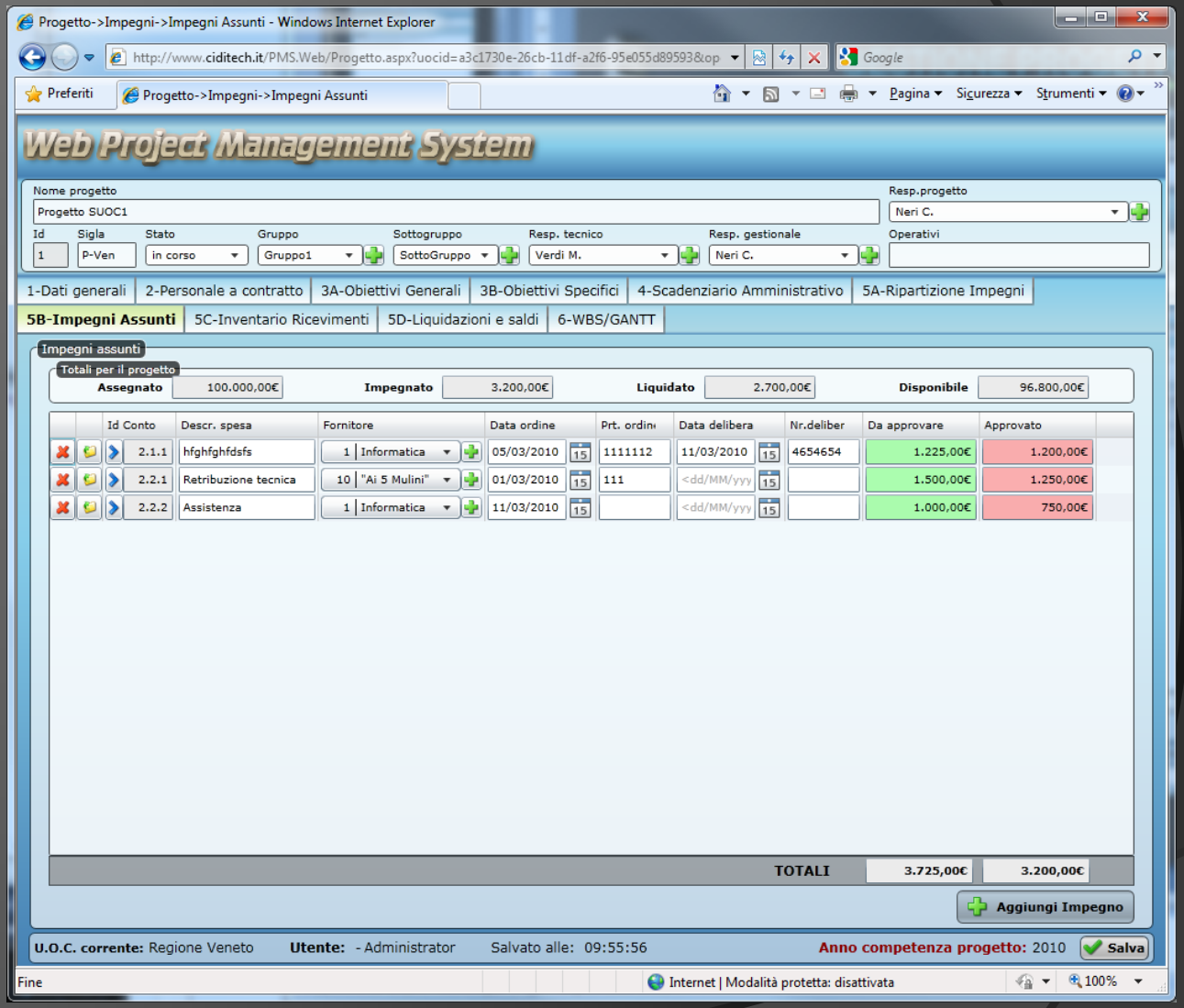

GESTIONE PROGETTO (INVENTARIO RICEVIMENTI)

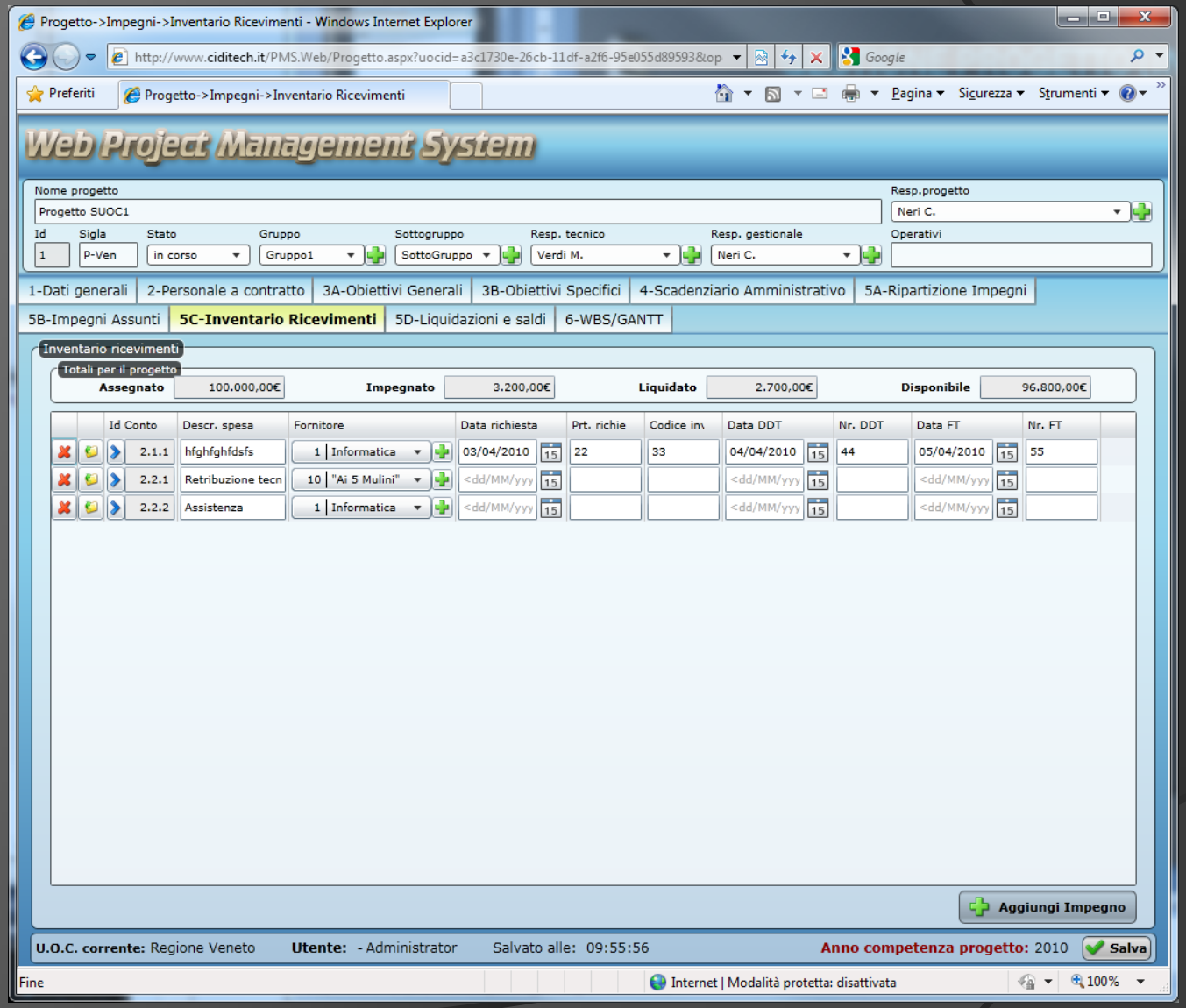

Web Project Management System

GESTIONE PROGETTO (LIQUIDAZIONI E SALDI)

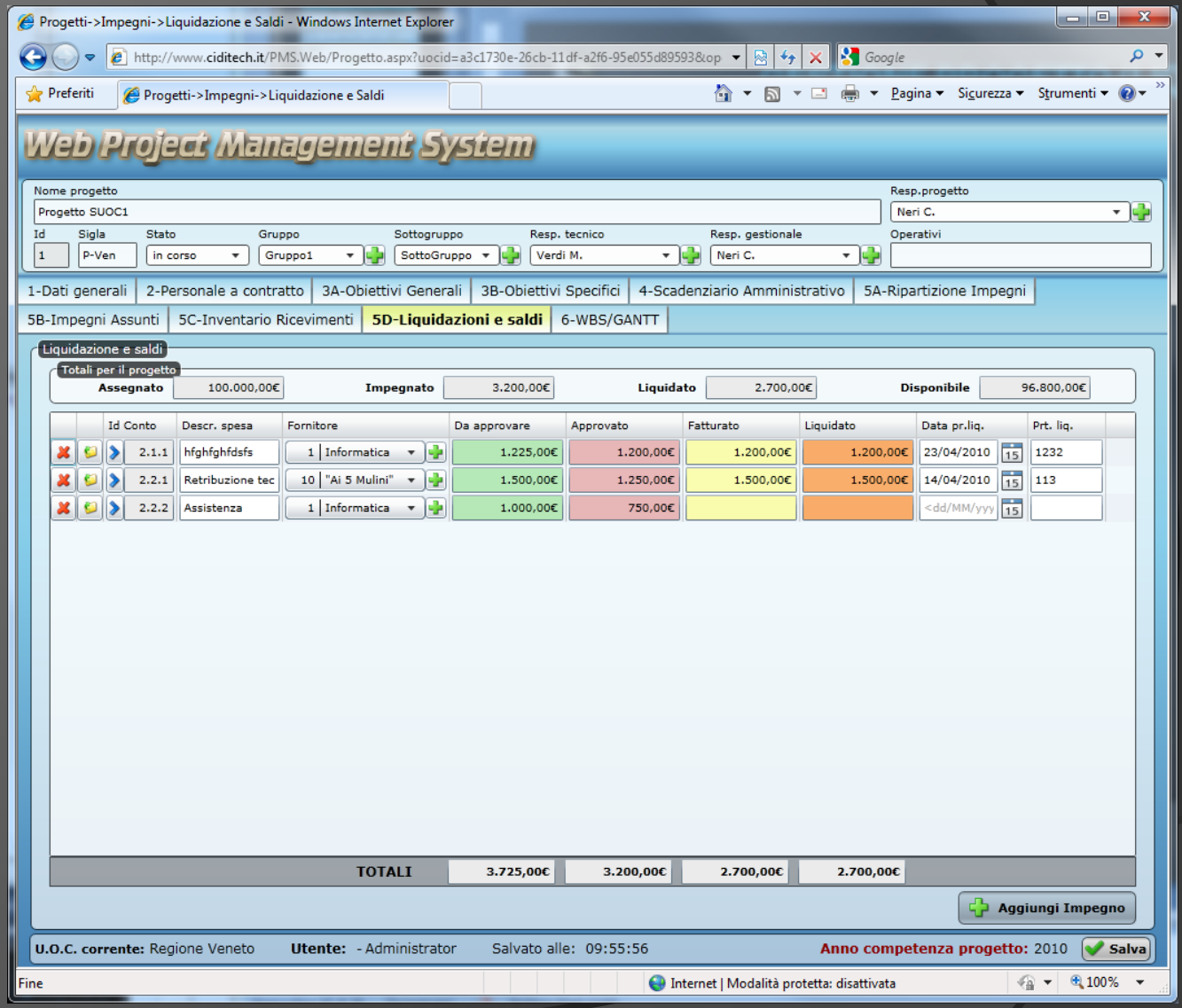

Web Project Management System

WPMS – GESTIONE WBS

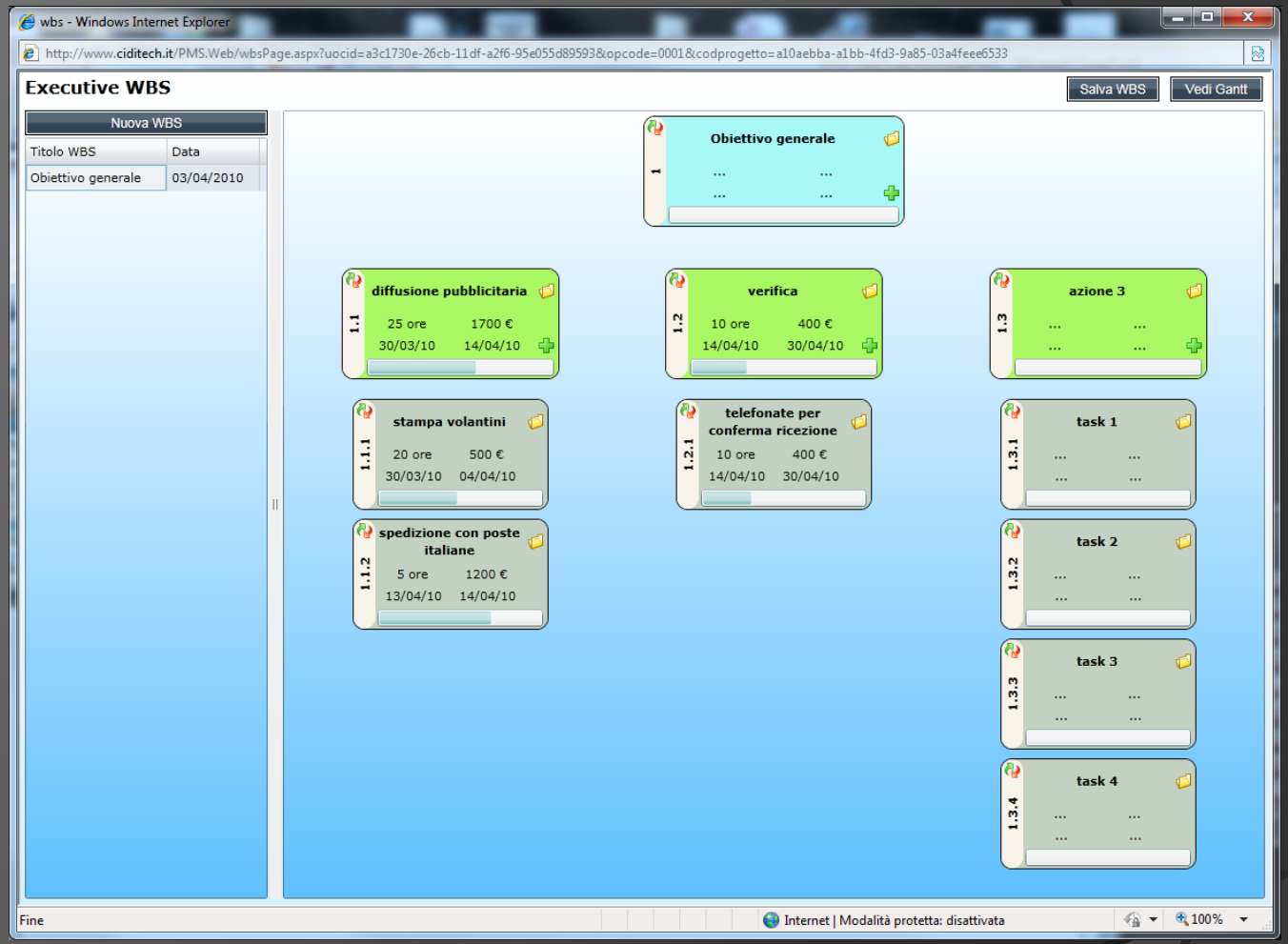

Web Project Management System

Web Project Management System

WPMS – GESTIONE WBS

Il sistema prevede la completa gestione di una o più ***Executive WBS*** collegate al singolo progetto.

Tali WBS possono essere create in qualsiasi momento durante la vita del progetto stesso per delineare in modo grafico e strutturato lo svolgimento dei diversi obiettivi.

Ogni elemento della WBS può contenere diverse informazioni:

- Descrizione
- Eventuale costo
- Eventuale n. di ore richieste
- Data di inizio
- Data di fine
- Nome referente/responsabile
- Note generiche
- Files allegati di qualsiasi tipo

Gli elementi *padre* calcolano automaticamente i loro valori seguendo la “regola del 100%”: rappresentano sempre il 100% dei loro elementi *figlio*.

Web Project Management System

WPMS – GESTIONE WBS

Le diverse ***Executive WBS*** potranno essere visualizzate insieme come ***Master WBS***, in modo da rappresentare l'intero albero di azioni del singolo progetto su cui si sta lavorando.

Dalla schermata di gestione delle WBS si puo' passare tramite un link in alto a destra al corrispondente grafico GANTT,
dinamico poichè permette di visualizzare e anche intervenire in tempo reale sulle varie azioni impostate nella WBS.

Si potranno modificare scadenze, durate e percentuali di completamento **direttamente** dal grafico GANTT, per poi ritrovarsi i dati già aggiornati nella WBS retrostante.

WPMS – GANTT DINAMICO

Web Project Management System

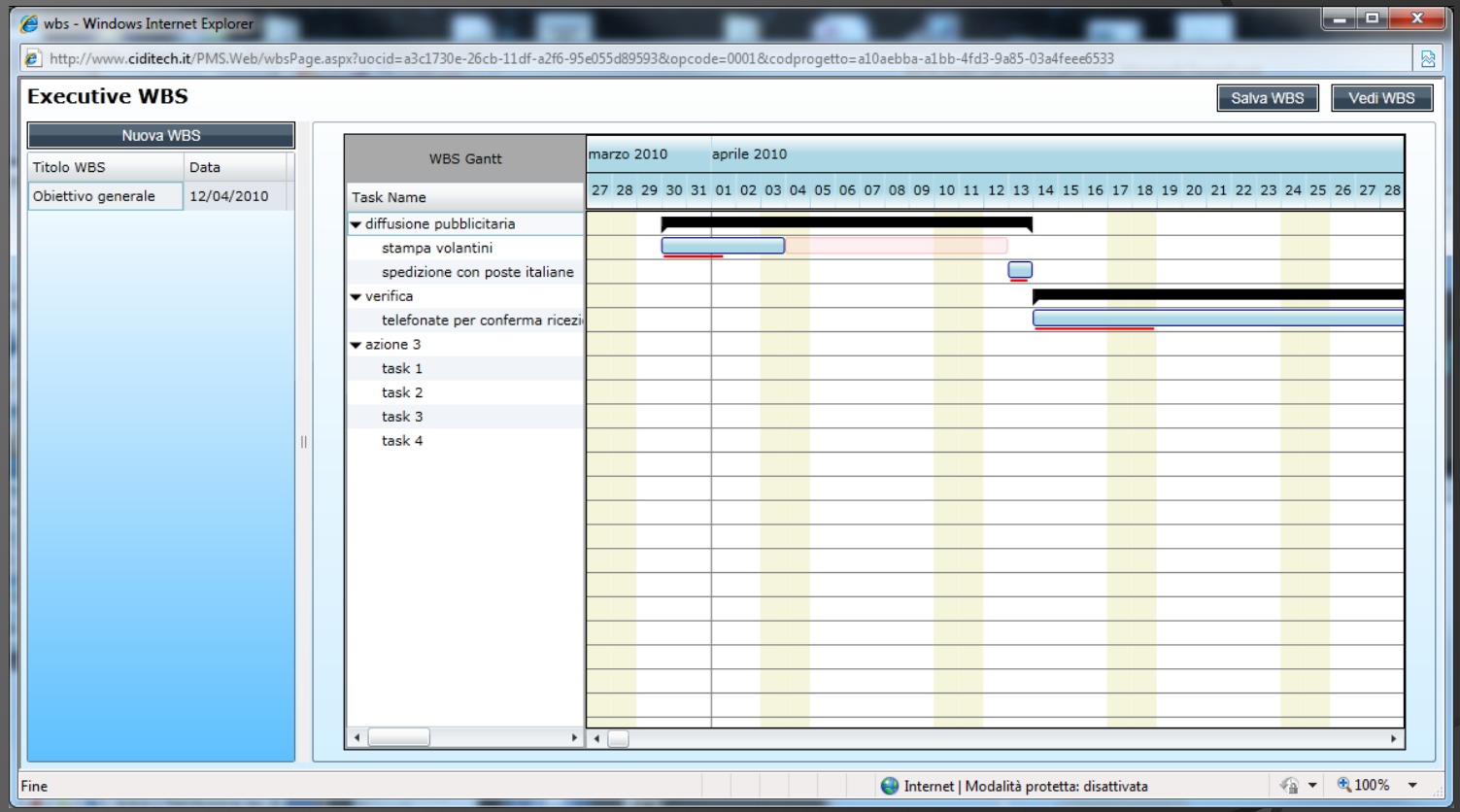

WPMS – PROSSIMI SVILUPPI

Web Project Management System

Stiamo implementando le ultime parti del sistema **WebPMS** con le ultime funzionalità avanzate, quali:

1.Generazione automatica dei documenti (contratti, ordini, rapporti) con stampa ed esportazione in PDF
2.“TimeLine” grafica delle varie scadenze del progetto, per visualizzare in maniera grafica ed intuitiva le azioni da intraprendere su una scala temporale
3.Log (diario) delle operazioni sul progetto, anche questo visualizzabile graficamente come “TimeLine”. Tale funzione permetterà una visione grafica ed immediata di tutte le azioni e le modifiche fatte al singolo progetto, in modo da avere un idea del livello di operatività nelle varie fasi di attuazione
4.Reportistica e grafici