PRESIDENZA DEL CONSIGLIO DEI MINISTRI
Dipartimento Politiche Antidroga

Regione del Veneto
Azienda ULSS 20 Verona
Dipartimento delle Dipendenze

Presentazione dei portali istituzionali per la lotta alla droga: risorse, funzioni e applicazioni

Relatori: Paolo Berretta, Roberta Tito, Diana Candio



Il sito del Dipartimento Politiche Antidroga



www.politicheantidroga.it

Il portale costituisce un riferimento informativo per i Ministeri e per le altre Amministrazioni dello Stato competenti in materia di droga.

Il sito ideato per diventare uno strumento utile per i cittadini, gli operatori di settore ed dell'informazione che desiderino documentarsi sullo stato delle tossicodipendenze, delle politiche promosse dallo stato, delle alcol-dipendenze correlate, sull'incidentalità sia stradale che in ambito lavorativo correlata all'uso di sostanze stupefacenti.

Le macro aree del sito



ORGANISMI

- Dipartimento - Consulta
- Comitato scientifico - SerT. e Comunità



DROGHE

- Normativa - Giurisprudenza
- Linee d'indirizzo - Approfondimenti



PROGETTI E RICERCA

- Geo Drug Alert – Studi e rapporti nazionali ed internazionali
- Progetti DPA



INTERNAZIONALE

- ONU
- UE



COMUNICAZIONE

- News - Comunicati - Rassegna stampa
- Campagna di comunicazione - multimedia



AREA RISERVATA

- Epidemiologia
- Internazionale

La Consulta e il Comitato Scientifico





La **Consulta Nazionale**, è un tavolo di consultazione delle strategie e della programmazione degli interventi in ambito delle politiche antidroga e degli interventi correlati.

È la sede di incontro tra operatori e le organizzazioni del settore con le amministrazioni responsabili, ai vari livelli, delle politiche e delle programmazioni nell'area dipendenze.

Il **Comitato Scientifico** è organo indipendente e terzo ed opera in ambito strategico al fine di fornire indicazioni, pareri e criteri generali su cui orientare le politiche governative e strutturare i piani di intervento e di azione.

Il data base dei Ser.T e delle Comunità





Elenco ufficiale aggiornato a dicembre 2009.

Il Dipartimento coopera con gli operatori affinché siano tempestivamente corrette discordanze o inserite variazioni.

Tutte le informazioni in entrata (tramite web mail: dipartimentoantidroga@governo.it) sono processate e messe online nell'arco di 24 ore.

Normativa e Linee Guida





Normativa: Leggi, Decreti Legge, Decreti Legislativi, D.P.R.,Decreti Ministeriali, Direttive e Regolamenti, Accordi Stato-Regioni.

Norme di diritto originario, Norme di diritto derivato, Programmi, Strategie e Piani d'azione dell'UE, Altri trattati.

Convenzioni internazionali.

Linee Guida: Informazione e comunicazione coerente, implementazione del ruolo della famiglia, impiego di strumenti multimediali, diagnosi precoce e supporto alle famiglie, programmi di allerta precoce per la responsabilizzazione dei genitori, servizi dedicati ai minori.

Geo Drugs Alert e il DB Progetti







Link diretto al Progetto Sistema Nazionale di Allerta Precoce e Risposta Rapida per le Droghe (Geo Drugs Alert) fornisce indicazioni su come gestire le situazioni di rischio legate alla produzione, diffusione, consumo di nuove droghe, di nuove modalità di consumo, intossicazioni e/o morti per overdose.



Data base completo di tutti i progetti promossi dal Dipartimento Politiche Antidroga. Il contenitore è aggiornato “step by step” per la massima trasparenza dei flussi e una comunicazione tempestiva di tutte le fasi processate.

Sezione Internazionale Nazioni Unite ed UE





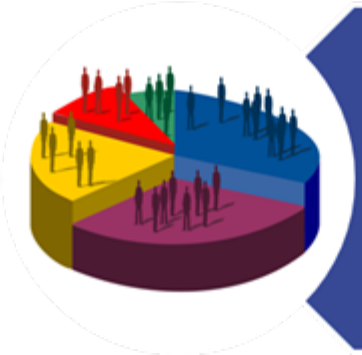

La sezione Internazione aggiornata in cooperazione con l'Unità Affari Internazionali del Dipartimento Politiche Antidroga, raccoglie un'ampia gamma di documentazione (Compiti, Sessione di lavoro, Risoluzioni, Gruppi di lavoro, Compiti e funzioni, Report) proveniente dai più importanti organismi

ONU: ECOSOC - CND - INCB - UNODC

Unione Europea: Patto di Parigi, Gruppo di Dublino, EMCDDA

Notizie e Campagne di comunicazione



Notizie nazionali ed internazionali

- processate dall'ufficio comunicazione ed inserite sul web in "real time"
- comunicati
- news di settore
- rassegna stampa



Archivio completo delle campagne di comunicazione

- pianificate coinvolgendo non soltanto le TV, nazionali e locali, le Radio, nazionali e locali, la stampa, quotidiana e periodica, ma anche tutti i luoghi di ritrovo frequentati dai ragazzi

Area riservata per il file sharing







Un'area riservata che tramite un accesso veicolato da login e password, permette alle amministrazioni ed agli enti autorizzati, di scambiarsi in assoluta sicurezza della documentazione "sensibile".

Sito collegato: “Conferenza Droga”

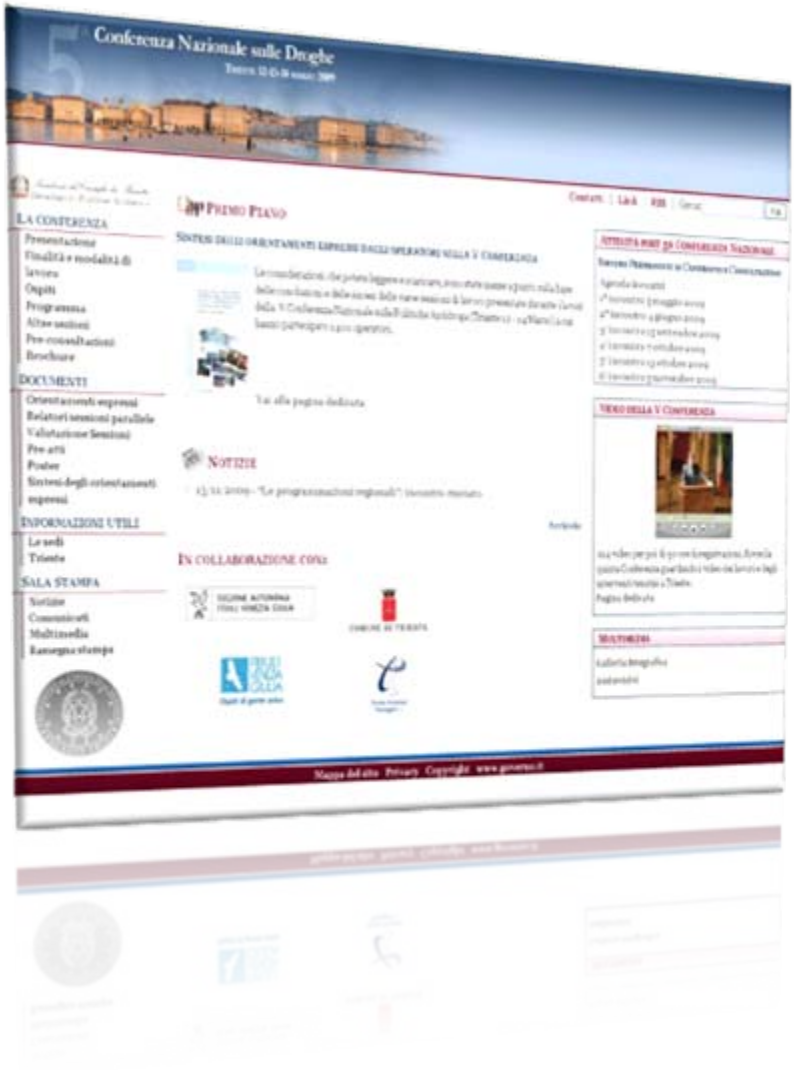

Il sito dedicato ai lavori della quinta Conferenza Nazionale sulle droghe

Uno strumento ideato e predisposto per la condivisione di documentazione tematica fra amministrazioni e operatori del settore.

Una ricco contenitore che propone il Workflow delle sessioni di lavoro, basate sugli argomenti segnalati dalle varie organizzazioni ed enti durante le preconsultazioni, finalizzato ad un’informazione fruibile da tutti.

Il sito del Dipartimento Politiche Antidroga



LA CONFERENZA
Presentazione - Finalità e modalità di lavoro - Ospiti - Programma - Altre sezioni - Pre-consultazioni - Brochure



DOCUMENTI
Orientamenti espressi - Relatori sessioni parallele - Valutazione Sessioni - Pre-atti - Poster - Sintesi degli orientamenti espressi



INFORMAZIONI UTILI
Sede congressuale – info Trieste



SALA STAMPA
Notizie - Comunicati - Multimedia - Rassegna stampa

L’archivio video della Conferenza

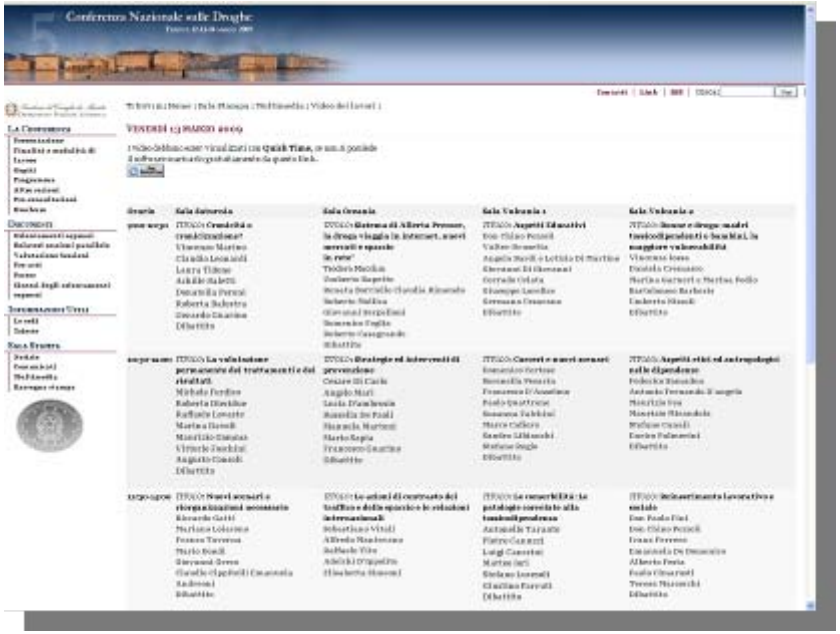



214 video per più di 50 ore di registrazione. Nuove tecnologie per rivivere tutta la quinta Conferenza guardando i video dei lavori e degli interventi tenutisi a Trieste.

Consultazioni permanenti, riunioni e doc.







Il Dipartimento ha avviato un processo di consultazione permanente che permette di continuare il confronto e il dibattito sui temi di principale interesse mediante una serie di ulteriori incontri che, partiti dal 5 maggio 2009.

Sono disponibili: agenda incontri, documentazione materiali distribuiti, video in streaming degli incontri.

Drog@news



www.droganews.it

Drog@news

Periodico mensile on line per la selezione, raccolta, e distribuzione di documentazione scientifica e didattica nell'area delle tossicodipendenze e delle patologie diffusive correlate.

Ispirato alla ventennale esperienza del **"Bollettino sulle Dipendenze"** del Ministero della Salute, il portale propone diversi contenitori tematici che ospitano una raccolta di notizie.

Partner:

Ministero della Salute

unicri
advancing security, serving justice, building peace

Obiettivi

- Trasmettere le linee guida e gli indirizzi di politica sanitaria del Governo.
- Proporre gli aggiornamenti scientifici in campo nazionale ed internazionale.
- Assicurare uno spazio di confronto e dialogo tra esperti e operatori impegnati sul campo.
- Migliorare ed affinare gli strumenti nel lavoro e comunicazione interistituzionale.



TARGET



Operatori

Impegnati nel contrasto alle tossicodipendenze e al diffondersi della droga

Pubbliche Amministrazioni e Ser.T.

Comunità terapeutiche Associazioni di volontariato, Società scientifiche, Università e Studi di ricerca, Forze dell'Ordine

Strumenti di comunicazione

- Sito Web aggiornato
- Newsletter a diffusione mensile
- Lettere al direttore
- Pubblicazione scientifica di approfondimento



La redazione

Ogni contenitore tematico è gestito da un gruppo di lavoro formato da redattori che interagiscono fra loro per un aggiornamento quotidiano sotto la supervisione del responsabile di redazione del direttore.



- Direttore responsabile
- Responsabile di redazione
- Redattori e staff tecnico (esperti)
- Inserimento degli articoli avviene a cadenza giornaliera seguendo una tabella di inserimenti

Compiti del coordinamento di redazione

- Coordinamento con gli esperti
- Coordinamento con i redattori
- Ricerca della notizia
- Valutazione della notizia
- Smistamento segnalazioni
- Titolazione e corrispondenza articolo
- Verifica sistemazione in pagina (articolo e foto)



Contenitori Droganews

- Aspetti psico socio educativi
- Diagnosi cliniche e terapia
- Epidemiologia
- Farmacologia
- Neuroscienze
- Prevenzione
- Strategie e management
- Tecniche analitiche

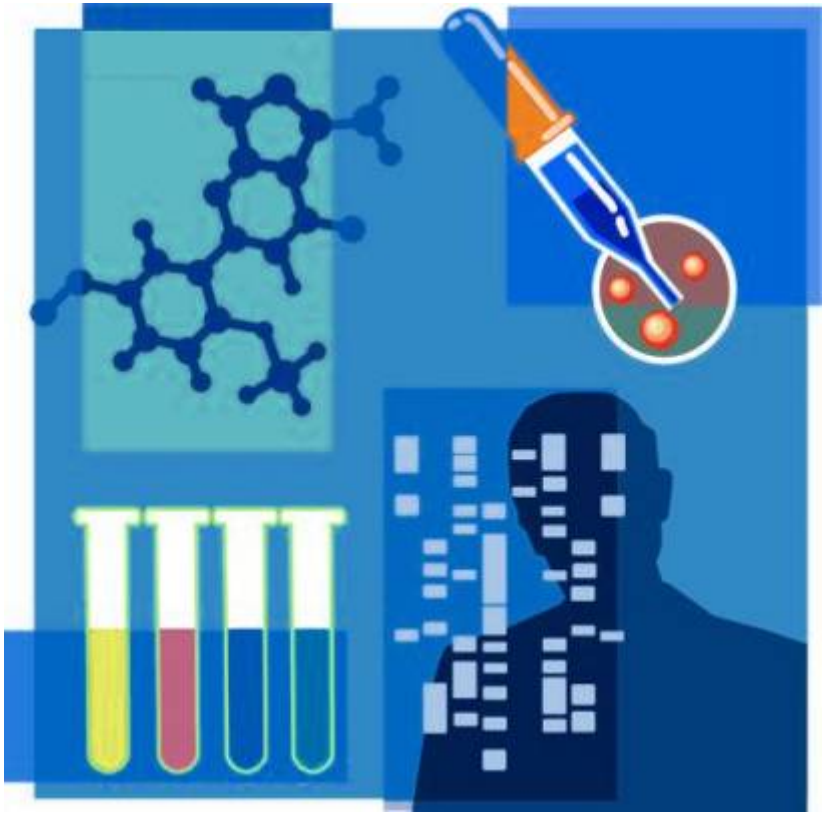

Gli esperti

Comitato Scientifico

Giovanni ADDOLORATO

Gian Maria BATTAGLIA

Elisabetta BERTOL

Marco DIANA

Luigi D'ONOFRIO

Rachele DONINI

Roberta FRIGHETTO

Bruno GENETTI

Teodora MACCHIA

Roberto MOLLICA

Felice NAVA

Daniela ORLANDINI

Fabrizio SCHIFANO

Elisabetta SIMEONI

Lorenzo SOMAINI

Franco TAGLIARO

Giada ZOCCATELLI

Collaborazione Tecnico Scientifica

Diana CANDIO

Catia SERI

Claudia RIMONDO

Ricerca della notizia

Fonti accreditate

Droganews prevede una serie di fonti accreditate nelle quali i redattori i redattori possono andare a “pescare” la notizia.

Web

Ulteriore strumento di ricerca delle notizia scientifica da sottoporre poi al controllo dei esperti.

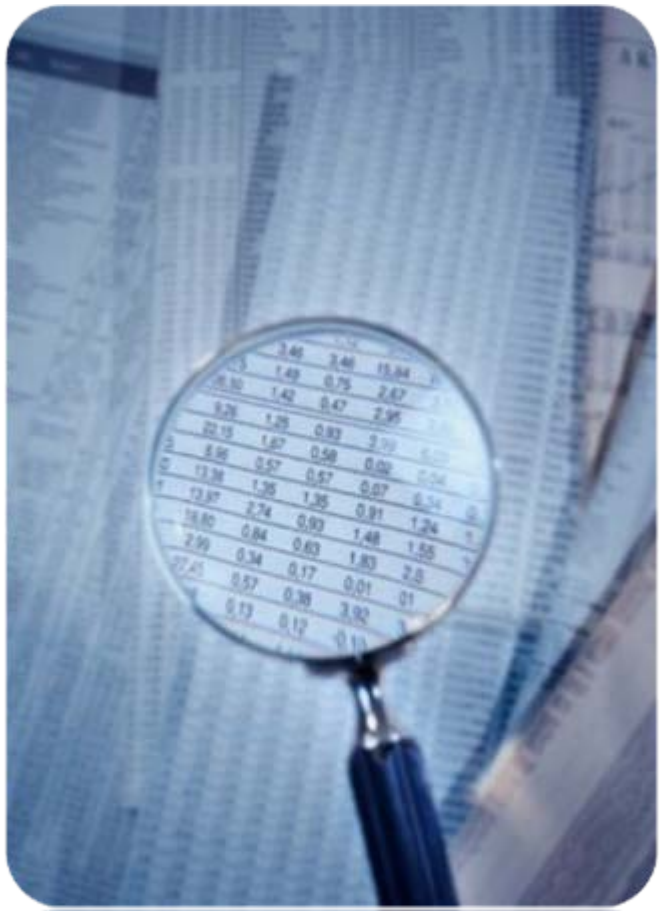

La notizia

Cosa si intende per notizia:

- La prima conoscenza che si ha di un fatto accaduto
- Individuare la notizia scientifica
- Elaborare la notizia
- Dare la notizia



L’articolo scientifico

Elaborazione in senso tecnico di un testo che riporta informazioni riconducibili ad uno dei contenitori del portale.

L’articolo dovrà essere “contenuto” tra le 1600 e le 2000 battute. Un testo troppo lungo, stante la velocità del mezzo on line, sarebbe fuori target.

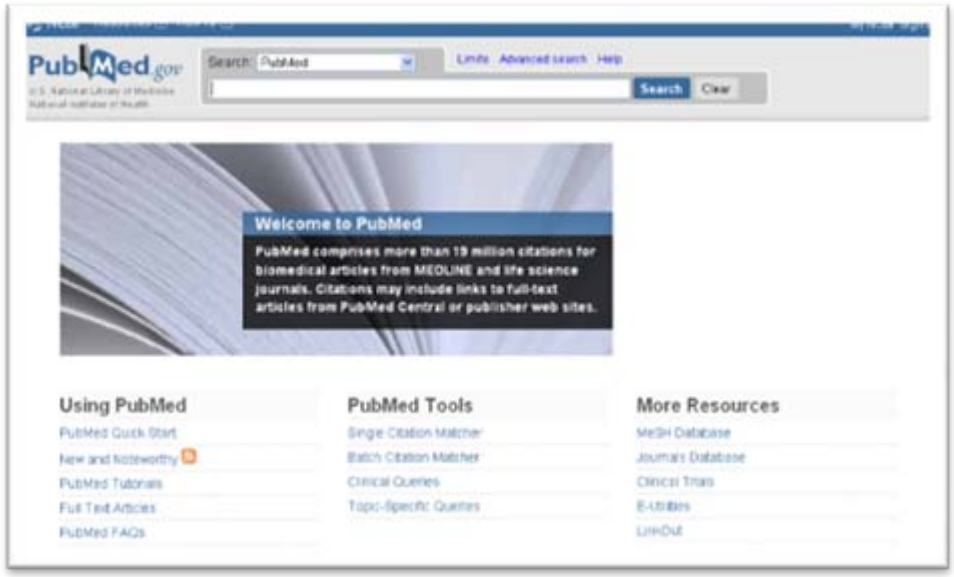

L'articolo: la regola delle 5 W

Who

chi è il protagonista

What

ossia la notizia

Where

e dove è accaduto il fatto

When

quando

Why

anche il perché del fatto accaduto



Titolo

Il titolo non deve essere né troppo lungo né troppo lungo né contenere pezzi di frasi estrapolati dal'articolo ma deve essere:

- **Breve**
- **Diretto**
- **Accattivante**

Bisogna sempre catturare l'attenzione del lettore, non dimentichiamoci che siamo sempre parlando di un giornale online e che il lettore non sosta più di
due o tre minuti su un sito

Pubblicazione on line

« indietro

USA: alcol e sport, mai abbassare la guardia

19/03/2010

categoria: *Prevenzione* - **di**: ***Redazione Drog@news*** - **fonte**: ***Science Direct***



Fare sport a volte non basta: neppure gli atleti sono necessariamente al sicuro dall'uso di alcol. Una ricerca della **University of Southern California** a Los Angeles, ha esaminato 34 studi sulla relazione tra attività sportiva e l'uso di alcol, tabacco e sostanze illecite, nei college e nelle scuole superiori degli Stati Uniti. I dati osservati in 22 dei 34 studi, mostrano che l'uso di alcol è maggiore tra gli studenti che praticano sport anche se il dato che associa alcol e agonismo va ulteriormente approfondito. Al contrario, il consumo di tabacco e sostanze illecite può inversamente proporzionale alla pratica sportiva. Fumo e droga creano infatti un danno immediato alle performance agonistiche, mentre la giovane età e la migliore forma atletica potrebbero attribuire agli atleti, temporaneamente, una maggiore resistenza agli effetti dell'alcol, con una minore consapevolezza delle sue conseguenze sul fisico. Inoltre, lo stress di aspirare al professionismo, la pubblicità durante gli eventi sportivi che, negli USA, aumenta gli spot sulle bevande alcoliche, i cattivi esempi nella vita in comune tra atleti, sono tutti elementi che possono influenzare il comportamento rispetto all'uso di alcol. In futuro, ulteriori studi dovrebbero definire meglio le relazioni tra più variabili quali: il tipo di sport praticato, il sesso degli atleti, il livello dell'attività praticata, i tipi di sostanze assunte, la correlazione tra uso di sostanze e gare, i momenti in cui il rendimento atletico non è così importante o quando non è previsto un drug test. Dallo studio emerge la necessità di intervenire con campagne informative per aumentare la consapevolezza degli sportivi sugli effetti sulla loro salute, dell'uso di sostanze, alcol incluso.

Lisha N. E., Sussman S., Relationship of high school and college sports partecipation with alcohol, tobacco, and illicit drug use: A review, Addictive Behaviors, 2010, 35, 399-407.

Progetto

EDU

www.drogaedu.it

Progetto del

PRESIDENZA DEL CONSIGLIO DEI MINISTRI

Dipartimento Politiche Antidroga

In collaborazione con

Ministero dell'Istruzione, dell'Università e della Ricerca

Ente affidatario

Regione del Veneto
Azienda ULSS 20 Verona
Dipartimento delle Dipendenze

NECESSITÀ DI…

- Promuovere strategie di intervento finalizzate ad una maggiore conoscenza e consapevolezza degli effetti derivanti dall'utilizzo di sostanze stupefacenti





- Favorire la diffusione di notizie scientificamente corrette volte a prevenire l'uso di droghe

- Divulgare messaggi chiari, coerenti ed attendibili attraverso canali informativi adeguati e accettati dal target di riferimento: giovani, famiglie, insegnanti



PROGETTO EDU: FINALITÀ



Offrire nuovi canali interattivi alle scuole e ai suoi attori principali, che possano soddisfare la domanda informativa ed educativa, costruendo un'offerta in grado di favorire la diffusione di notizie scientificamente corrette volte a prevenire l'uso di droghe nei giovani

Implementare e mantenere portali istituzionali, con orientamenti e modalità comunicative diversificate, per renderli più fruibili a seconda del target destinatario

PROGETTO EDU: OBIETTIVI

- Diffondere informazioni periodicamente aggiornate, basate sulla ricerca scientifica, e avvalorate da medici ed esperti nell'ambito delle tossicodipendenze
- Promuovere stili di vita corretti e sani, senza uso di droghe
- Promuovere metodi interattivi di prevenzione
- Fornire informazioni adeguate ai target (giovani, genitori, insegnanti)
- Fornire agli insegnanti strumenti didattici da utilizzare a scuola
- Offrire supporto ai genitori su come affrontare il tema droghe con i figli
- Proporre ai giovani materiali informativi appositamente studiati e progettati



www.drogaedu.it

Progetto EDU

PRESIDENZA DEL CONSIGLIO DEI MINISTRI
Dipartimento Politiche Antidroga

In collaborazione con:
Ministero dell'Istruzione dell'Università e della Ricerca



Dronet.org
Fornisce informazioni sulle sostanze stupefacenti, i servizi di cura e trattamento, gli eventi sul tema. Riporta notizie, informazioni scientifiche e link verso siti specifici del settore tossicodipendenze.



DrugFreEdu.org
Portale informativo dedicato alle scuole. Offre innovativi strumenti di prevenzione contro l'uso di droghe e alcol, dedicati ad insegnanti, genitori e giovani, da usare in classe, in famiglia, in rete.



DrogaNoGrazie.it
Il sito vuole essere un punto di riferimento per gli adolescenti alla ricerca di informazioni chiare relative alle droghe, legali o illegali, con particolare attenzione ad alcol, ecstasy e cannabis.



AllertaDroga.it
Portale nazionale dedicato al Sistema di Allerta Precoce, finalizzato al rilevamento precoce di fenomeni droga-correlati relativi alla comparsa di nuove droghe e di nuove modalità di consumo.



Dipendenza e neuroscienze
Sito dedicato a risultati e sviluppi degli studi delle strutture cerebrali coinvolte nel fenomeno della dipendenza, attraverso nuove tecnologie, come ad esempio la neuroimaging.



Alcol.dronet.org
Sito di riferimento nazionale per i problemi alcolcorrelati, rappresenta una risorsa informativa chiara, aggiornata e completa per le questioni più frequenti inerenti all'abuso di alcol.



Cocaina.dronet.org
Area ad alto contenuto scientifico in cui si affronta il tema del consumo di cocaina, i suoi effetti sull'organismo, i trattamenti possibili, le sperimentazioni in atto.



DreamOn.it
Il sito rappresenta una finestra sul mondo delle attività realizzate nell'ambito del progetto Dream On, creato per offrire ai giovani sane alternative all'uso di sostanze stupefacenti.



DrugsOnStreet.it
Sito nazionale dedicato alle attività di prevenzione degli incidenti stradali causati da guida in stato di ebbrezza alcolica o sotto l'effetto di sostanze stupefacenti.

STATISTICHE DEI SITI WEB ISTITUZIONALI



Contatti annuali

7.559.379





Visite annuali

423.831





Pagine annuali visitate

3.580.030









MACRO AREE

DROGHE	Articoli scientifici Dati epidemiologici Pubblicazioni Newsletter, Activity Report
PREVENZIONE	Progetti rivolti ai giovani Materiali dedicati a genitori/educatori/scuola Opuscoli e cartoline, campagne di comunicazione Audio-video
DIAGNOSI E TERAPIA	Diagnosi precoce Patologie correlate, comorbilità Aspetti neurobiologici Trattamenti
PROGETTI	Attività intraprese Risultati aggiunti Collaborazioni Prospettive future

PRINCIPALI CONTENUTI





- Notizie aggiornate quotidianamente sui più importanti risultati nell'ambito della ricerca, della diagnosi, del trattamento per le dipendenze a livello nazionale, europeo ed internazionale

- Ampia raccolta di materiali (linee guida, protocolli, opuscoli, interviste, video, spot) di carattere informativo e formativo

- Aggiornamento dei risultati delle ricerche e delle attività condotte nell'ambito del network nazionale sulle dipendenze

- Newsletter e Activity Report, strumenti di divulgazione e aggiornamento scientifico

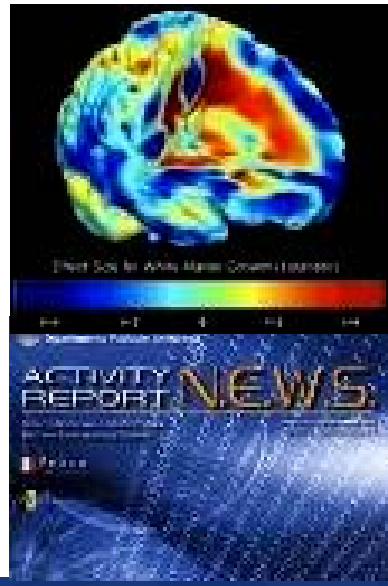

SISTEMA DI VIDEOCONFERENZA

1. Permette la partecipazione diretta di **esperti** in materia di sostanze stupefacenti e dipendenze.

2. Consente la diffusione di informazioni standardizzate, basate sulla **ricerca scientifica**.

3. Le scuole non devono sostenere alcuna spesa (**costo zero**).

4. Richiede una **strumentazione base** semplice da predisporre (pc, webcam, microfono, connessione Internet).





Permette a studenti ed insegnanti di collegarsi a distanza con esperti.

Permette di svolgere interventi educativi e di prevenzione direttamente in classe.

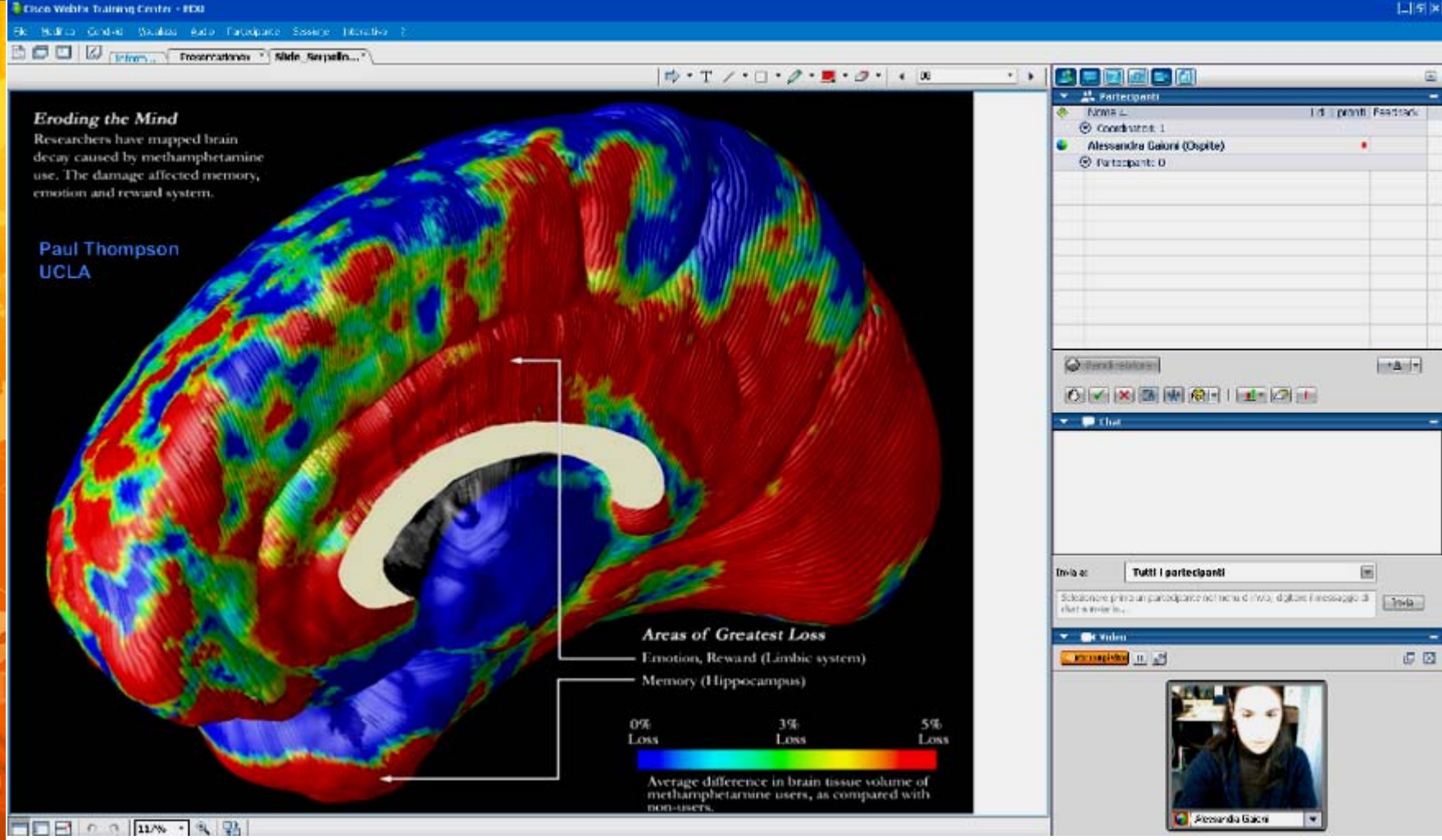

- Fino a 30 unità connesse contemporaneamente
- Condivisione di documenti, video, browser, applicazioni
- Possibilità di registrare la sessione
- Possibilità di creare dei sotto-gruppi di lavoro
- Possibilità di somministrare test e questionari durante o al termine della sessione formativa

SOCIAL NETWORK

Sono state create pagine del progetto EDU su Facebook e MySpace



SVILUPPI FUTURI





- Istituzione di un **network nazionale di insegnanti** da istruire sull'impiego della base informativa nazionale
- Elaborazione di **offerte formative** da implementare online con esperti che offrono interventi a distanza sul tema droghe

•**Impiego delle tecnologie** di videoconferenza presso le scuole per l'interazione online tra studenti ed esperti

•Coinvolgimento delle **consulte degli studenti** nelle iniziative informative/educative contro le droghe, mediante la rete Internet





GRAZIE PER L'ATTENZIONE!

